



DESA WOLOTOPO  
KECAMATAN NDONA



# RINGKASAN PROFIL DESA WOLOTOPO

KECAMATAN NDONA

KABUPATEN ENDE

TAHUN 2025

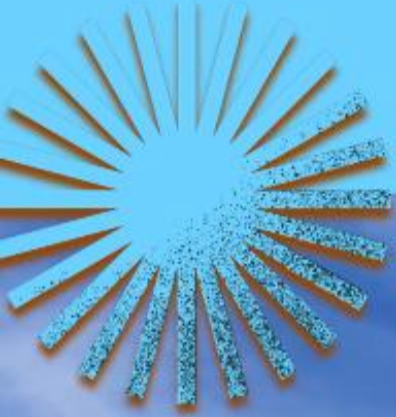

*Kampung Adat  
Wolotopo*



[Wolotopo.desa.id](http://Wolotopo.desa.id)

**DAFTAR ISI  
RINGKASAN PROFIL DESA WOLOTOPO  
TINGKAT PERKEMBANGAN DESA**

**Desa** : **Wolotopo**  
**Kecamatan** : **Ndona**  
**Kabupaten/Kota** : **Ende**  
**Provinsi** : **Nusa Tenggara Timur**  
**Bulan** : **April**  
**Tahun** : **2025**

**SUMBER UNTUK MENGINISI PROFIL DESA**

1. WEBSITE DESA
2. SDGs DESA
3. IDM DESA
4. POSDESKES DESA
5. PETA DESA
6. PETA GEOGRAFI DESA
7. KELEMBAGAAN
8. ADAT DAN BUDAYA

Kepala Desa Wolotopo,

TTD

**KOSMAS LEDA SE**

## KATA PENGANTAR

Puji syukur kami panjatkan kehadiran Tuhan Yang Maha Esa atas segala rahmat dan karunia-Nya, sehingga penyusunan Profil Desa Wolotopo Tahun 2025 ini dapat diselesaikan dengan baik. Profil desa ini merupakan hasil dari upaya untuk menggambarkan kondisi aktual Desa Wolotopo, serta memberikan informasi yang komprehensif mengenai berbagai aspek yang ada di desa. Dalam penyusunan profil ini, kami menggunakan berbagai sumber data yang relevan dan dapat dipertanggungjawabkan, di antaranya:

1. Webside Desa : Sebagai sumber informasi digital yang menyajikan berbagai data terkait perkembangan desa.
2. SDGs Desa : Data yang digunakan untuk mengukur pencapaian tujuan pembangunan berkelanjutan di tingkat desa.
3. IDM Desa : Indeks Desa Membangun yang memberikan gambaran tentang status perkembangan dan kemandirian desa.
4. Poskesdes Desa : Data kesehatan yang berkaitan dengan pos pelayanan kesehatan desa, yang memberikan gambaran mengenai layanan kesehatan dan kondisi kesehatan masyarakat desa.
5. Peta Desa : Gambaran visual wilayah desa yang memberikan informasi terkait batas wilayah dan penggunaan lahan.
6. Peta Geografis Desa : Peta yang menggambarkan karakteristik topografi dan kondisi alam Desa Wolotopo.
7. Kelembagaan Desa : Informasi terkait kelembagaan formal dan informal yang ada di desa serta peran masing-masing dalam pembangunan desa.
8. Adat dan Budaya : Data yang menggambarkan kekayaan adatistiadat dan budayalokal yang masih dijunjung tinggi oleh masyarakat Desa Wolotopo.

Penyusunan profil desa ini diharapkan dapat menjadi pedoman dalam merencanakan, mengelola, serta mengembangkan potensi yang ada di Desa Wolotopo. Selain itu, profil ini juga diharapkan dapat menjadi acuan bagi seluruh pihak terkait yang berkontribusi dalam pembangunan desa, baik pemerintah desa, masyarakat, maupun pihak eksternal yang berkepentingan. Kami menyadari bahwa penyusunan profil ini masih memiliki kekurangan, oleh karena itu, kritik dan saran yang membangun sangat kami harapkan demi penyempurnaan profil desa di masa mendatang. Akhir kata, kami mengucapkan terimakasih kepada semua pihak yang telah membantu dan memberikan dukungan dalam penyusunan Profil Desa Wolotopo Tahun 2024 ini. Semoga dokumen ini dapat memberikan manfaat bagi kemajuan Desa Wolotopo dan masyarakatnya.

Wolotopo, April 2025

Penyusun

Pemerintah Desa Wolotopo

# SEJARAH

## DESA WOLOTOPO

### A. Sejarah Desa

Desa Wolotopo, sebuah desa yang kini berdiri kokoh sebagai bagian penting dari Kabupaten Ende, memiliki perjalanan panjang menuju pengakuan resmi sebagai desa definitif. Pada tahun 1963, masyarakat setempat merasakan kebutuhan untuk memperbaiki tata kelola pemerintahan dan pelayanan publik, serta meningkatkan pembangunan di wilayah tersebut. Dengan kesadaran akan potensi yang dimiliki dan kebutuhan akan kemandirian, usaha untuk berdiri sendiri menjadi sebuah Desa pun mulai digagas.

### B. Masa Persiapan Menuju Desa Definitif (1963-1971)

Pada awalnya Desa Wolotopo di Pimpin oleh Seorang Kapitan. Pada tahun 1963, setelah melewati proses yang panjang, Desa Wolotopo resmi ditetapkan sebagai Desa Definitif. Desa definitif adalah desa yang telah memenuhi syarat-syarat administratif dan yuridis untuk diakui secara penuh sebagai desa yang mandiri dan memiliki otonomi dalam mengelola pemerintahan, pembangunan, serta pemberdayaan masyarakatnya. Penetapan ini menjadi tonggak sejarah penting bagi Desa Wolotopo, karena sejak saat itu desa ini memiliki hak untuk mengelola sumberdaya dan potensi wilayahnya secara mandiri.

### C. Wilayah dan Struktur Desa Wolotopo

Desa Wolotopo terletak di bagian selatan Kabupaten Ende, dengan wilayah yang terdiri dari dua dusun:

- Dusun Wolosoko  
Mencakup 2 RW dan 4 RT
- Dusun Wolosambi  
Mencakup 2 RW dan 5 RT

Setiap dusun ini memiliki karakteristik dan potensi tersendiri yang berkontribusi pada pembangunan desa secara keseluruhan. Desa Wolotopo berbatasan dengan:

Batas	Desa	Kecamatan
Utara	Kurulimbu	Ndona Timur
Selatan	Laut Sawu	Ndona
Timur	Wolotopo Timur	Ndona
Barat	Manulondo	Ndona

### D. Kepemimpinan Desa dari 1963 hingga Sekarang

Setelah masa persiapan berakhir dan Desa Wolotopo resmi menjadi desa definitif. Pada tahun 1963 diadakan pemilihan kepala desa pertama yang dipilih langsung oleh warga. Pemilihan ini menandai dimulainya demokrasi desa yang sejati. Bapak Yohanes Toki terpilih sebagai Kepala Desa pertama dan memimpin dari tahun 1963 hingga tahun 1971.

Pada tahun 1971, Desa Wolotopo kembali mengadakan pemilihan kepala desa yang kedua. Berkat kepercayaan masyarakat, Bapak Fransiskus X. Sengga terpilih sebagai kepala desa dan memimpin dari tahun 1971 hingga 1980.

Pada tahun 1980 Desa Wolotopo kembali mengadakan pemilihan Kepala Desa yang ketiga. Bapak Ngere Benediktus Wens terpilih menjadi Kepala Desa. Beliau memimpin dari tahun 1980 sampai tahun 1991.

Pada tahun 1991 Desa Wolotopo kembali mengadakan pemilihan dan Bapak Urbanus Sabulon terpilih menjadi Kepala Desa yang keempat. Dimasa kepemimpinannya pada tahun 1997 Desa Wolotopo dimekarkan menjadi Dua Desa, yaitu Desa Wolotopo (yang menjadi Desa Induk) dan Desa Wolotopo Timur. Beliau memimpin selama dua periode, tapi di periode kedua beliau menjalankan tugas sebagai Kepala Desa hanya satu tahun berhubung kesehatan beliau yang kurang baik dan pada waktu itu jugalah dilantiklah seorang Penjabat Kepala Desa Wolotopo. Bapak Antonius Dode Bali, yang pada saat itu juga beliau menjabat sebagai sekertaris Desa Wolotopo.

Pada tahun 2003 Desa Wolotopo kembali mengadakan pemilihan Kepala Desa yang kelima, berkat kepercayaan masyarakat maka Bapak Antonius Dode Bali terpilih sebagai Kepala Desa Wolotopo yang baru. Beliau menjabat selama dua periode dengan masa kepemimpinannya terhitung dari tahun 2003 sampai 2014. pada tahun tersebut juga Pemerintah Indonesia mengeluarkan Undang-undang Nomor 6 Tahun 2014 Tentang Desa bahwa Kepala desa yang masa jabatannya berakhir di tahun 2014 akan diganti oleh Penjabat Kepala Desa dari Pegawai Negeri Sipil. Setelah masa jabatan Bapak Antonius Dode Bali berakhir, pada tahun 2014 hingga tahun 2016, Bapak David Salvius Leda Se diangkat sebagai Penjabat Sementara Kepala Desa. Ia menjalankan tugas pemerintahan desa hingga pemilihan kepala desa berikutnya dapat dilaksanakan.

Pada tahun 2017, Desa Wolotopo kembali mengadakan pemilihan Kepala Desa yang keenam, dan Bapak Ignasius Leonardus Masa yang terpilih menjadi Kepala Desa nya. Beliau menjabat dari tahun 2017 sampai tahun 2023.

Pemilihan kepala desa ketujuh diadakan pada tahun 2023, dan Bapak Kosmas Leda Se, terpilih sebagai kepala desa. Beliau dilantik pada tanggal 19 Desember 2019, dan masa jabatannya berlangsung hingga tahun 2029.

#### **E. Perubahan Undang-Undang Nomor 3 Tahun 2024**

Pada tahun 2024, pemerintah Indonesia mengeluarkan Undang-Undang Nomor 3 Tahun 2024 tentang Desa, yang memperpanjang masa jabatan kepala desa menjadi delapan tahun dengan maksimal dua periode. Pasal 39 undang-undang ini mengatur bahwa setiap kepala desa dapat menjabat selama delapan tahun sejak tanggal pelantikan, dengan kesempatan maksimal untuk menjabat selama dua kali masa jabatan, baik berturut-turut maupun tidak berturut-turut.

Dengan berlakunya undang-undang ini, masa jabatan Bapak Kosmas Leda Se, diperpanjang hingga tahun 2032. Pada tanggal 11 Juli 2024, Penjabat Bupati Ende, Dr. dr. Agustinus G. Ngasu, M. Kes, mengukuhkan 245 kepala desa se-kabupaten Ende, termasuk Bapak Kosmas Leda, SE.

Wolotopo, April 2025

Penulis

## POTENSI DESA WOLOTOPO

### A. POTENSI UMUM

#### 1. Batas Wilayah

Batas	Desa	Kecamatan
Utara	Kurulimbu	Ndona timur
Selatan	Laut Sawu	Ndona
Timur	Wolotopo Timur	Ndona
Barat	Manulondo	Ndona

#### 2. Luas Wilayah dan Topografi

Bentangan Wilayah		
Total luas	<b>643,112</b>	
Desa dataran rendah	Ya	N/A ha/m2
Desa berbukit-bukit	Ya	N/A ha/m2
Desa daratan tinggi/pegunungan	Tidak	ha/m2
Desa lereng gunung	Tidak	ha/m2
Desa tepi pantai/pesisir	Ya	N/A ha/m2
Desa kawasan rawa	Tidak	ha/m2
Desa kawasan gambut	Tidak	ha/m2
Desa aliran sungai	Ya	N/A ha/m2
Letak		
Desa kawasan perkantoran	Tidak	ha/m2
Desa kawasan pertokoan/bisnis	Tidak	ha/m2
Desa kawasan campuran	Tidak	ha/m2
Desa kawasan industri	Tidak	ha/m2
Desa kepulauan	Tidak	ha/m2
Desa pantai pesisir	Ya	N/A ha/m2
Desa kawasan hutan	Ya	N/A ha/m2
Desa kawasan suaka	Tidak	ha/m2
Desa berbatasan dengan kabupaten lain	Tidak	ha/m2
Desa berbatasan antara kecamatan lain	Ya	N/A ha/m2
Desa DAS/bantaran sungai	Ya	N/A ha/m2
Desa rawan banjir	Ya	N/A ha/m2
Desa rawan jalur gempa bumi	Tidak	ha/m2

### 3. Orbitasi

Orbitasi		
➤ Jarak ke Ibu Kota Kecamatan	6 km	
➤ Lama jarak tempuh ke Ibu kota Kecamatan dengan menggunakan kendaran umum dan angkutan umum	30 menit	
➤ Lama jarak tempuh ke Ibu kota Kecamatan dengan menggunakan kendaran bermotor	15 menit	
Kendaraan umum ke Ibu Kota Kecamatan	1 Unit	Ada
➤ Jarak ke Ibukota Kabupaten / Kota	10 km	
➤ Lama Jarak tempuh ke Ibu kota Kabupaten dengan menggunakan motor laut dan angkutan umum	45 menit	
➤ Lama Jarak tempuh ke Ibu kota Kabupaten dengan menggunakan kendaraan bermotor	30 Menit	
Kendaraan umum ke Ibu Kota Kabupaten/Kota	1 Unit	Ada

### 4. Potensi Air dan Sumber Daya Air

Kali	Debit sedang
Mata Air	Debit sedang
Jebakan air	-
Sungai	-
Bendungan waduk situ	-
Embung-embung	-

## B. POTENSI SUMBER DAYA MANUSIA MENURUT INDIVIDU DAN KELUARGA

### 1. Jumlah Penduduk Menurut Jenis Kelamin

Jenis Kelamin	Penduduk
Laki-laki	476 orang
Perempuan	624 orang
Jumlah total	1100 orang
Kepadatan Penduduk	1,71041 per km
Jumlah keluarga	300 KK

### 2. Jumlah Penduduk Menurut Kelompok Umur

Umur (Rentang)	Laki-laki	Perempuan
0-4 tahun	66	63
5-9 tahun	43	51
10-14 tahun	32	40
15-19 tahun	29	47
20-24 tahun	37	49
25-29 tahun	32	46
30-34 tahun	31	39
35-39 tahun	31	41
40-44 tahun	31	40
45-49 tahun	30	43
50-54 tahun	29	39
55-59 tahun	23	36
60-64 tahun	18	33
65-69 tahun	18	21
70-74 tahun	14	23
75 tahun ke atas	12	13
<b>TOTAL</b>	<b>476 orang</b>	<b>624 orang</b>

### 3. Jumlah Penduduk Menurut Tingkat Pendidikan

Tingkat Pendidikan	Laki-laki	Perempuan
Tidak/Belum Sekolah	81	110
Belum Tamat SD/Sderajat	62	66
Tamat SD/Sederajat	128	153
SMP/Sederajat	55	49
SMA/Sederajat	113	99
Diploma I/II/III	7	10
Diploma IV/S1	14	32
S2	1	0
S3	0	0

#### 4. Jumlah Penduduk Menurut Mata Pencaharian Pokok

Pekerjaan	Laki-laki	Perempuan
Belum/Tidak Bekerja	157	175
Mengurus Rumah Tangga	0	264
Pelajar/Mahasiswa	133	118
Petani	189	0
Pensiunan	8	1
Pegawai Negeri Sipil	7	10
Kepolisian RI	2	0
Perdagangan	1	1
Petani/Pekebun	177	41
Peternak	0	0
Nelayan/Perikanan	0	0
Industri	2	99
Konstruksi	0	0
Transportasi	4	0
Karyawan swasta	20	3
Karyawan BUMN	1	0
Karyawan BUMD	0	0
Karyawan Honoror	1	1
Buruh Harian Lepas	5	0
Buruh Tani/Perkebunan	1	0
Pembantu Rumah Tangga	0	2
Tukang Batu	8	0
Tukang Kayu	4	0
Tukang Las	1	0
Pastor	1	0
Dosen	1	0
Guru	5	15
Bidan	0	2
Perawat	0	2
Pelaut	0	0
Sopir	4	0
Perangkat Desa	3	3
Kepala Desa	1	0
Biarawan/Biarawati	0	1
Wiraswasta	11	5
Pekerjaan Lainnya	11	7

#### 5. Jumlah Penduduk Menurut Agama/Aliran Kepercayaan

Agama	Laki-laki	Perempuan
Islam	0	0
Kristen	1	2
Katholik	475	622
Hindu	0	0
Buddha	0	0
Khonghucu	0	0
Kepercayaan Kepada Tuhan YME	0	0

## C. KARAKTERISTIK KESEHATAN PENDUDUK & PENCEGAHAN STUNTING

### 1. Prasarana Kesehatan

Poskesdes	1 unit
Posyandu	1 unit
Rumah Sakit umum	0 unit
Poliklinik/balai pengobatan	0 unit
Apotik	0 unit
Toko Obat	0 unit
Balai Pengobatan Masyarakat Yayasan/Swasta	0 unit
Gudang Penyimpanan Obat	0 unit
Rumah/Kantor Prakter Dokter	0 unit
Rumah Bersalin	0 unit
Balai Kesehatan Ibu dan Anak	0 unit
Rumah Sakit Mata	0 unit

### 2. Kualitas Ibu Hamil Tahun 2024

Jumlah ibu hamil	8 orang
Jumlah ibu hamil periksa di Posyandu	0 orang
Jumlah ibu hamil periksa di Puskesmas	8 orang
Jumlah ibu hamil periksa di Rumah sakit	0 orang
Jumlah ibu hamil periksa di Dokter Praktek	0 orang
Jumlah ibu hamil periksa di Bidan Praktek	0 orang
Jumlah ibu hamil periksa di Dukun terlatih	0 orang
Jumlah kematian ibu hamil	0 orang
Jumlah ibu hamil melahirkan	5 orang
Jumlah ibu nifas	5 orang
Jumlah kematian ibu nifas	0 orang
Jumlah ibu nifas hidup	5 orang

### 3. Kualitas Bayi Tahun 2024

Jumlah keguguran kandungan	0 orang
Jumlah bayi lahir	5 orang
Jumlah bayi lahir mati	0 orang
Jumlah bayi lahir hidup	5 orang
Jumlah bayi mati usia 0-1 bulan	0 orang
Jumlah bayi mati usia 1-12 bulan	0 orang
Jumlah bayi lahir berat kurang dari 2,5 kg	0 orang
Jumlah bayi 0-5 tahun hidup yang menderita kelainan organ tubuh, fisik dan mental	0 orang

### 4. Kualitas Persalinan Tahun 2024

Tempat Persalinan	
Tempat persalinan Rumah Sakit Umum	1 tindakan
Tempat persalinan Rumah Bersalin	0 tindakan
Tempat persalinan Puskesmas	0 tindakan
Tempat persalinan Polindes	4 tindakan
Tempat persalinan Balai Kesehatan Ibu Anak	0 tindakan
Tempat persalinan rumah praktek bidan	0 tindakan
Tempat prakter dokter	0 tindakan
Rumah dukun	0 tindakan
Rumah sendiri	0 tindakan
Pertolongan Persalinan	
Jumlah persalinan ditolong Dokter	1 tindakan
Jumlah persalinan ditolong Bidan	4 tindakan
Jumlah persalinan ditolong Perawat	0 tindakan
Jumlah persalinan ditolong Dukun Bersalin	0 tindakan
Jumlah persalinan ditolong Keluarga	0 tindakan

## 5. Cakupan Imunisasi

Jumlah bayi usia 2 bulan	1 orang
Jumlah bayi 2 bulan imunisasi DPT-1, BCG dan Polio-1	1 orang
Jumlah bayi usia 3 bulan	0 orang
Jumlah bayi 3 bulan yang imunisasi DPT-2 dan Polio-2	0 orang
Jumlah bayi usia 4 bulan	1 orang
Jumlah bayi 4 bulan yang imunisasi DPT-3 dan Polio-3	1 orang
Jumlah bayi usia 9 bulan	0 orang
Jumlah bayi 9 bulan yang imunisasi campak	0 orang
Jumlah bayi yang sudah imunisasi cacar	0 orang

## 6. Perkembangan Pasangan Usia Subur dan KB

<b>Pasangan Usia Subur</b>	
Jumlah remaja putri usia 12-17 tahun	34 Orang
Jumlah perempuan usia subur 15-49 tahun	23 Orang
Jumlah wanita kawin muda usia kurang dari 16 tahun	0 Orang
Jumlah pasangan usia subur	94 pasangan
<b>Keluarga Berencana Tahun 2024</b>	
Jumlah akseptor KB	26 Orang
Jumlah pengguna alat kontrasepsi suntik	0 Orang
Jumlah pengguna metode kontrasepsi spiral	6 Orang
Jumlah pengguna alat kontrasepsi kondom	0 Orang
Jumlah pengguna metode kontrasepsi pil	0 Orang
Jumlah pengguna metode vasektomi	0 Orang
Jumlah pengguna metode kontrasepsi tubektomi	11 Orang
Jumlah pengguna metode KB obat tradisional	0 Orang
Jumlah pengguna alat kontrasepsi metode.....	0 Orang
Jumlah PUS yang tidak menggunakan metode KB	68 pasangan

## 7. Status Gizi Balita Tahun 2024

Jumlah Balita	46 Balita
Jumlah Balita bergizi buruk	3 Orang
Jumlah Balita bergizi baik	32 Orang
Jumlah Balita bergizi kurang	2 Orang
Jumlah Balita bergizi lebih	0 Orang

## 8. Jumlah Balita Stunting Desa Wolotopo Tahun 2023-2025

Semester 1 Tahun 2025	8 Orang
Semester 2 Tahun 2024	8 Balita
Semester 1 Tahun 2024	9 Orang
Semester 2 Tahun 2023	6 Orang
Semester 1 Tahun 2023	0 Orang

## 9. Jumlah Pemeriksaan Kehamilan Berdasarkan Status Kehamilan di Desa Wolotopo Tahun 2024

No	Status Kehamilan	Jumlah Pemeriksaan
1	Normal	8
2	RESTI (Resiko Tinggi)	0
3	KEK (Kurang Energi Kronis)	0
<b>Total</b>		8

**10. Jumlah Pemeriksaan Kehamilan di Desa Wolotopo dirinci per Bulan pada Tahun 2023-2025**

No	Bulan	2023	2024	2025
1	Januari	4	2	6
2	Februari	1	3	9
3	Maret	4	4	9
4	April	4	4	7
5	Mei	4	2	5
6	Juni	5	2	0
7	Juli	4	2	0
8	Agustus	4	2	0
9	September	5	1	0
10	Oktober	5	3	0
11	November	2	2	0
12	Desember	2	3	0
<b>Total</b>		44	30	36

**11. Jumlah Pemberian Suplemen Pil Fe kepada Ibu Hamil Berdasarkan Status Kehamilan di Desa Wolotopo Tahun 2024**

No	Status Kehamilan	Jumlah Pemeriksaan
1	Normal	8
2	RESTI (Resiko Tinggi)	0
3	KEK (Kurang Energi Kronis)	0
<b>Total</b>		8

**12. Jumlah Pemberian Suplemen Pil Fe kepada Ibu Hamil di Desa Wolotopo dirinci per Bulan Tahun 2023-2025**

No	Bulan	2023	2024	2025
1	Januari	4	2	6
2	Februari	1	3	9
3	Maret	4	4	9
4	April	4	4	7
5	Mei	4	2	5
6	Juni	5	2	0
7	Juli	4	2	0
8	Agustus	4	2	0
9	September	5	1	0
10	Oktober	5	3	0
11	November	2	2	0
12	Desember	2	3	0
<b>Total</b>		44	30	36

**13. Jumlah Pemeriksaan Nifas oleh KPM Berdasarkan Status Kehamilan di Desa Wolotopo Tahun 2024**

No	Status Kehamilan	Jumlah Pemeriksaan
1	RESTI (Resiko Tinggi)	0
2	KEK (Kekurangan Energi Kronis)	0
3	Normal	5
<b>Total</b>		5

**14. Jumlah Pemeriksaan Nifas oleh KPM di Desa Wolotopo dirinci per Bulan Tahun 2023-2025**

No	Bulan	2023	2024	2025
1	Januari			
2	Februari			
3	Maret			
4	April			
5	Mei			
6	Juni			
7	Juli			
8	Agustus			
9	September			
10	Oktober			
11	November			
12	Desember			
<b>Total</b>				

**15. Jumlah Konseling Gizi yang diterima oleh Ibu Hamil di Desa Wolotopo Berdasarkan Status Kehamilan Tahun 2024**

No	Status Kehamilan	Jumlah Pemeriksaan
1	RESTI (Resiko Tinggi)	0
2	KEK (Kekurangan Energi Kronis)	0
3	Normal	8
<b>Total</b>		8

**16. Jumlah Konseling Gizi yang diterima oleh Ibu Hamil di Desa Wolotopo dirinci per Bulan Tahun 2023-2025**

No	Bulan	2023	2024	2025
1	Januari	4	2	6
2	Februari	1	3	9
3	Maret	4	4	9
4	April	4	4	7
5	Mei	4	2	5
6	Juni	5	2	0
7	Juli	4	2	0
8	Agustus	4	2	0
9	September	5	1	0
10	Oktober	5	3	0
11	November	2	2	0
12	Desember	2	3	0
<b>Total</b>		44	30	36

## 17. Wabah Penyakit

<b>Muntaber</b>	
Jumlah kejadian dalam 1 tahun ini	Tidak Ada
Jumlah yang meninggal	Tidak Ada
<b>Demam Berdarah</b>	
Jumlah kejadian dalam 1 tahun ini	Tidak Ada
Jumlah yang meninggal	Tidak Ada
<b>Kolera</b>	
Jumlah kejadian dalam 1 tahun ini	Tidak Ada
Jumlah yang meninggal	Tidak Ada
<b>Polio</b>	
Jumlah kejadian dalam 1 tahun ini	Tidak Ada
Jumlah yang meninggal	Tidak Ada
<b>Cikungunya</b>	
Jumlah kejadian dalam 1 tahun ini	Tidak Ada
Jumlah yang meninggal	Tidak Ada
<b>Flu Burung</b>	
Jumlah kejadian dalam 1 tahun ini	Tidak Ada
Jumlah yang meninggal	Tidak Ada
<b>Busung Lapar</b>	
Jumlah kejadian dalam 1 tahun ini	Tidak Ada
Jumlah yang meninggal	Tidak Ada
<b>Kelaparan</b>	
Jumlah kejadian dalam 1 tahun ini	Tidak Ada
Jumlah yang meninggal	Tidak Ada

#### D. POTENSI DESA MENURUT DATA TEMATIK LAINNYA

##### 1. Lembaga Ekonomi

a. Lembaga Ekonomi, dan Unit Usaha Desa/ Kelurahan	Jumlah/ unit	Jumlah kegiatan	Jumlah pengurus
Koperasi Unit Desa	0	0	0
Koperasi Simpan Pinjam	0	0	0
Kelompok Simpan Pinjam	2	1	90
Bumdes	3	3	50
<b>Jumlah</b>	<b>5</b>	<b>4</b>	<b>140</b>

##### 2. Lembaga Pendidikan

Nama	Jumlah	Status (Terdaftar, terakreditasi)	Kepemilikan			Jlh Tenaga Pengajar	Jlh siswa	Rasio Guru dan Murid
			Pemerintah	Swasta	Desa			
PAUD	-	-	-	-	-	-	-	
TK	-	-	-	-	-	-	-	
SD	2	B	1	1	0	14	126	0,111
SMP	-	-	-	-	-	-	-	
SLTA	-	-	-	-	-	-	-	

##### 3. Prasarana Peribadatan

Jumlah Masjid	Tidak Ada
Jumlah Langgar/Surau/Mushola	Tidak Ada
Jumlah Gereja Kristen Protestan	Tidak Ada
Jumlah Gereja Katholik	1 Buah
Jumlah Wihara	Tidak Ada
Jumlah Pura	Tidak Ada
Jumlah Klenteng	Tidak Ada

##### 4. Prasarana Olahraga

Lapangan Sepak Bola	Tidak Ada
Lapangan bulu tangkis	Tidak Ada
Meja pingpong	Tidak Ada
Lapangan tenis	Tidak Ada
Lapangan voli	Tidak Ada
Lapangan golf	Tidak Ada
Pacuan kuda	Tidak Ada
Arum jeram	Tidak Ada
Lapangan basket	Tidak Ada
Pusat kebugaran	Tidak Ada
Gelanggang remaja	Tidak Ada

##### 5. Partisipasi Masyarakat Dalam Pemilihan Umum

Jumlah penduduk yang memiliki hak pilih	758 orang
Jumlah penduduk yang menggunakan hak pilih pada pemilu legislatif yang lalu	758 orang
Jumlah perempuan dari penduduk desa ini yang aktif di partai politik	0 orang
Jumlah partai politik yang memiliki pengurus sampai di desa/kelurahan ini	0 orang
Jumlah partai politik yang mempunyai kantor di wilayah desa/kelurahan ini	0 orang
Jumlah penduduk yang menjadi pengurus partai politik dari desa/kelurahan	0 orang
Jumlah penduduk yang dipilih dalam pemilu legislatif yang lalu	0 orang
Jumlah pemilih yang menggunakan hak pilih dalam pemilihan presiden/wakil	758 pemilih